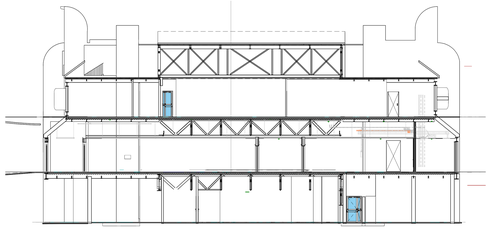

Sezione A

Scala 1 : 100

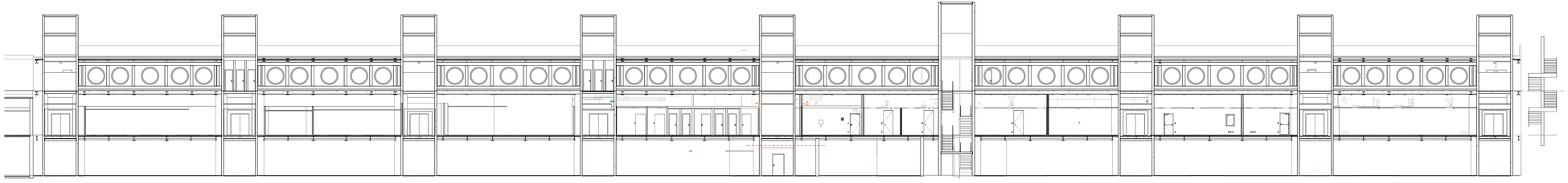

Sezione B

Scala 1 : 100

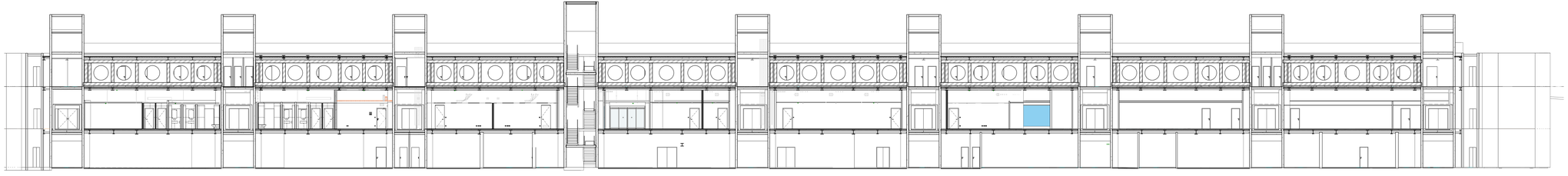

Sezione C

Scala 1 : 100

K-PLAN TERMINAL PARTENZE

Ente Nazionale per l'Aviazione Civile

AEROPORTO CIVILE DI LAMEZIA TERME (CZ)

LOTTO L1 - Sviluppo aerostazione passeggeri
CUP: H84G22000030009
LOTTO L2 - Interventi per la security e la digitalizzazione
CUP: H86G22000390002
LOTTO L6 - Potenziamento delle reti di sottoservizi e impianti tecnologici
CUP: H84G22000690009

PROGETTO ESECUTIVO

LOTTO L1

IMPIANTI ELETTRICI E SPECIALI - STATO DI PROGETTO
Terminal arrivi - Sezioni di coordinamento - Impianti speciali

GRUPPO DI PROGETTAZIONE
Raggruppamento Temporaneo di Professionisti

Direttore Tecnico responsabile integrazione prestazioni specialistiche: Ing. Filippo Bruno
Direttore Tecnico: Ing. Fabio Ferrari
Progettazione strutture: Ing. Alessandro Cancellari
Project Manager: Ing. Emanuele Perna
QSP: arch. Elisabetta Fiume

Direttore Tecnico: Ing. Gianfrattista Pansini
Progettazione Specialistica Impianti
Ing. Vincenzo Tripi
P.I. Daniele Tripi
Ing. Enrico Fasolinatti

AERTEC
Direttore tecnico: ing. Hernando Carlos Berenguer Lopez
Coordinatore progettazione strutture
Ing. Paolo Tomi Calderón

VALLE 3.0
Direttore tecnico: arch. Emanuele Valle
Coordinatore progettazione strutture
arch. Maria Cecilia Valle
arch. Leonardo Genarmozzi

incide
Direttore tecnico e progettazione strutture
Ing. Giuseppe Ferro
Coordinatore progettazione strutture
Ing. Walter Pagnotta

CODICE ELABORATO								REVISIONE			
Fase	Lotto	Ambito	Disciplina	Tipo	Numero	Rev.	Scala	N.	Data	Descrizione	
E	L1	I2	SPE	SZ	01	A	1:100	A	00/00/0000	Seguendo indicazioni Enac di verifica	
NOME FILE:	AEITSP-E-L1-I2-SPE-SZ-01-A.dwg							REDAZIONE:	S. Frigeriunti	ETG	

Visto dal Committente: **Società Aeroportuale Calabrese S.p.A.**

INTERFACCIA PARTE DEL CLIENTE	IL RESPONSABILE DEL PROCEDIMENTO	IL POST HOLDER DI AREA
Controllo Infrastrutture di Sviluppo TZA VILLINI	Ing. Ferdinando Sciacco	OPERATIONAL SERVICES MANAGER Emilio Parrilla Responsabile Ufficio Progettazione Dario Sabino Rotolo PH PROGETTAZIONE Ferdinando Sandro

Approvazione **ENAC**